Tumi Tumi

# Little Hindi Rhyme Time

20 original rhymes, actions and shared conversations

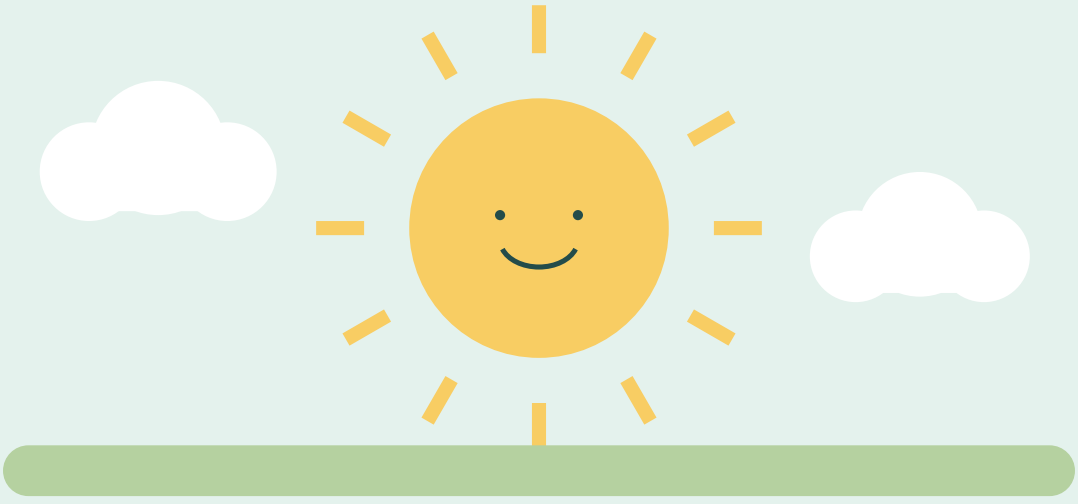

HINDI / AGES 3-6 / PRINTABLE A4

**Little steps. Lovely learning together.**

OUR TWENTY VERSES

# Choose a little rhyme.


| | | |
|---|---|---|
| 01 | सूरज की मुस्कान | 4 |
| 02 | बारिश की बूँदें | 5 |
| 03 | धीमा घोंघा | 6 |
| 04 | बीज की नींद | 7 |
| 05 | भँवरे की उड़ान | 8 |
| 06 | खिड़की वाला चाँद | 9 |
| 07 | खिलौना रेल | 10 |
| 08 | मोज़े की जोड़ी | 11 |
| 09 | फलों की टोकरी | 12 |
| 10 | धीमी थाप | 13 |
| 11 | पाँच कंकड़ | 14 |
| 12 | कागज़ की नाव | 15 |
| 13 | किताब का दरवाज़ा | 16 |
| 14 | प्यारी पतंग | 17 |
| 15 | मन का मौसम | 18 |
| 16 | मदद के हाथ | 19 |
| 17 | खिलौनों का घर | 20 |
| 18 | तारे वाला दीप | 21 |
| 19 | प्यारे बोल | 22 |
| 20 | कल की जेब | 23 |

RHYME 01 / HINDI

# सूरज की मुस्कान

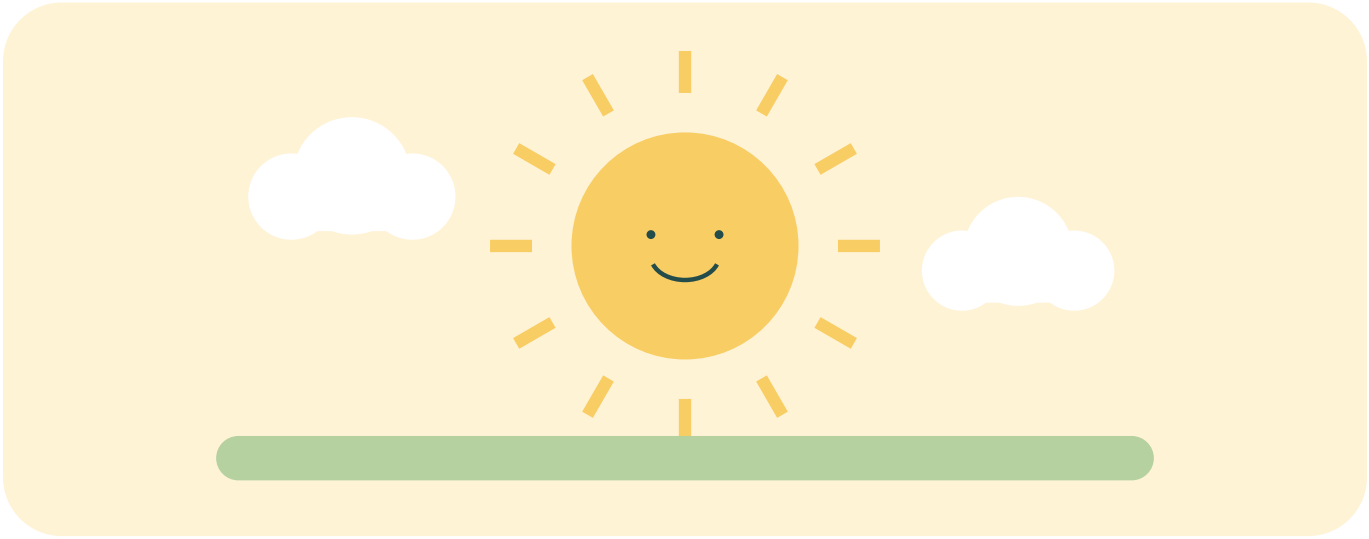

पीला सूरज आया है,

संग उजाला लाया है।

हाथ उठाकर मुस्काएँ,

नए दिन को अपनाएँ।

**MOVE AND SHARE**

Stretch gently and greet the new day.

**LET'S TALK**

What do you notice in the picture? Tell a grown-up in your own words.